



E.L.V.I immobilier

23, Avenue du général Leclerc

83120 Le Plan-de-la-Tour

info@elvi.fr

04 94 55 44 44

Référence : P955

STUDIO PLAN DE LA TOUR

83 000 €

Honoraires agence à charge vendeur

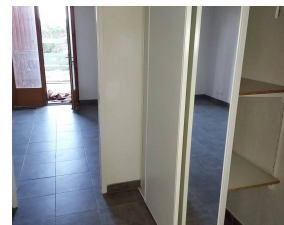
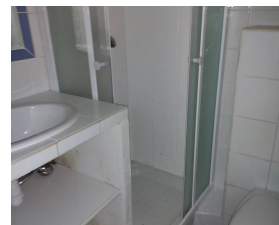

Caractéristiques

Ville : Le Plan-de-la-Tour

Région : Provence-Alpes-Côte d'Azur

Mandat : P955

Type : Appartement

Surface : 18 m²

Pièce : 1

Chauffage : Electrique Convecteur

Étage : Rez-de-chaussée

Salle de douche : 1

Toilettes : 1

Studio centre ville entièrement rénové, dans une résidence fermée et sécurisée avec piscine.

Il se compose d'une entrée, d'une salle de douche avec toilettes, d'une kitchenette, d'un salon ouvrant sur un jardinet de 11 m².

BEL INVESTISSEMENT

Diagnostic énergétique



-2 kWhEP/m²/an



-2 kg éq CO₂/m²/an