



E.L.V.I immobilier

23, Avenue du général Leclerc

83120 Le Plan-de-la-Tour

info@elvi.fr

04 94 55 44 44

Référence : P1132

Appartement à Sainte Maxime

474 000 €

Honoraires agence à charge vendeur

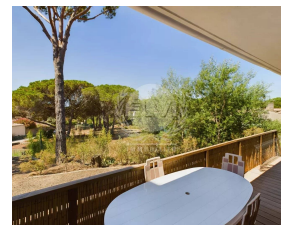
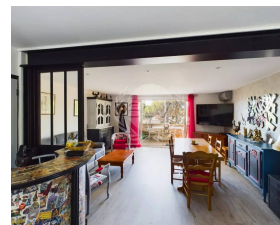
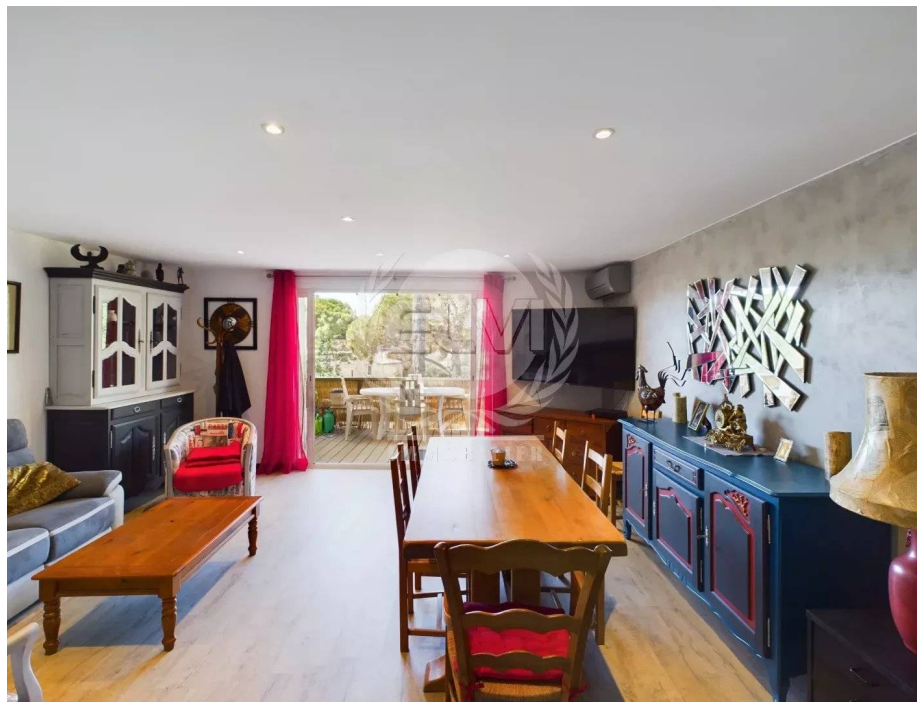

Caractéristiques

Ville : Sainte-Maxime

Région : Provence-Alpes-Côte d'Azur

Mandat : P1132

Type : Appartement

Surface : 72 m²

Surface Carrez : 72.55 m²

Pièces : 4

Chambres : 2

Chauffage : Individuel Electrique Climatisation

Eau usées : Tout à l'égout

Terrasse : 1

Année de construction : 1974

Étage : Rez-de-chaussée

Niveau : 1

Salle de douche : 1

Toilettes : 1

Découvrez ce charmant appartement de 72 m², idéalement situé au rez-de-chaussée, à proximité immédiate du centre-ville de Sainte Maxime. Ce bien se compose d'une entrée accueillante, d'un salon/séjour lumineux ouvrant sur une agréable terrasse d'environ 11 m², de deux chambres confortables, d'une salle de douche moderne et de toilettes séparées. Vous bénéficierez également d'une cave pratique et d'un garage, le tout au sein d'une copropriété bien entretenue.

Diagnostic énergétique



80 kWhEP/m²/an



2 kg éq CO₂/m²/an