



E.L.V.I immobilier

23, Avenue du général Leclerc

83120 Le Plan-de-la-Tour

info@elvi.fr

04 94 55 44 44

Référence : P954

STUDIO PLAN DE LA TOUR

78 000 €

Honoraires agence à charge vendeur

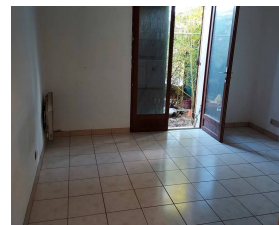

Caractéristiques

Ville : Le Plan-de-la-Tour

Région : Provence-Alpes-Côte d'Azur

Mandat : P954

Type : Appartement

Surface : 20 m²

Pièce : 1

Chauffage : Electrique Radiateur

Étage : Rez-de-chaussée

Salle de douche : 1

Toilettes : 1

Studio à rénover au village dans une résidence sécurisée et fermée avec piscine.

Il se compose d'une entrée, d'une salle de douche avec toilettes, d'une kitchenette, d'un salon ouvrant sur un jardinet de 13 m².

BEL INVESTISSEMENT

Diagnostic énergétique



-2 kWhEP/m²/an



-2 kg éq CO₂/m²/an